

More4Apps Wizards für ORACLE® Human Resources



More4Apps keeps you up to speed with Oracle using Excel® | Kontaktieren Sie uns über www.more4apps.com/contact-us

Die Bereitstellung von fehlerfreien und relevanten Mitarbeiterdaten stellt eine wesentliche Anforderung an jedes ERP-System dar. Die Pflege dieser Information kann für Unternehmen eine anhaltende Anstrengung bedeuten. More4Apps besitzt die Werkzeuge, um das Laden und die Pflege von Kern-Mitarbeiter- und -Einsatzdaten zu ermöglichen, damit Sie Vertrauen in die Genauigkeit Ihrer Mitarbeiterdaten haben können.

Vorteile

- Verbesserung der Anwender-Erfahrung
- Erhöhung der Produktivität und Genauigkeit
- Schnell zu implementieren, schnelle Problemlösung
- Keine Client-Installation benötigt
- Konsistentes Look & Feel in Excel
- Oracle Support fähig
- Man braucht nicht in Oracle Forms einzuloggen

Architektur

- Jede Excel-Version von 2000 bis 2007
- Oracle R11i und R12
- Verwendet die Oracle E-Business Suite Sicherheit
- XML web-basierte Kommunikation
- Keine Client-Installation
- Installation und Konfiguration in wenigen Minuten

More4Apps bietet eine breite Auswahl an Excel-basierten Daten-Integrations-Produkten, um Daten mit überlegener Geschwindigkeit und Genauigkeit zu verarbeiten. Dies sorgt für zuverlässigere, aktuelle Datenlieferungen für die Anwender der Oracle E-Business Suite, die sich auf der Suche nach der besten verfügbaren Anwendererfahrung befinden.

Employee ID	Last Name	First Name	Title	Gender	Person
1271785	Wilde	Mary	Mrs.	Female	Emplc
6850	Baker	Catherine	Mrs.	Female	Emplc
2180225	Copeland	Sandra	Mrs.	Female	Emplc
32751	Frost	James	Mr.	Male	Emplc
4428508	Hamilton	Claudia	Mrs.	Female	Emplc
4430508	Hawkins	Harold	Mr.	Male	Emplc
2978	Horton	Connor	Mr.	Female	Emplc
3182	Jones	Henry	Mr.	Female	Emplc
3800363	Jones	Thomas	Mr.	Male	Emplc

Employee Wizard

More4Apps Employee Wizard ermöglicht das Laden und die Pflege von Kern-Mitarbeiter- und Einsatzdaten in Oracle Human Resources.

Element Entry Wizard

More4Apps Element Entry Wizard ermöglicht das Laden und die Pflege von wiederkehrenden und nicht-wiederkehrenden Element-Eingaben in Bezug auf Mitarbeiterereinsätze.

Special Information Wizard

More4Apps Special Information Wizard ermöglicht das Laden und die Pflege von speziellen Mitarbeiterdaten.

Employee Wizard

- Direkte Eingabe von Schlüsseldaten, Dateien nach Excel zu importieren oder von Oracle herunterzuladen
- Umfangreicher Download beschleunigt die Aufgaben der Datenpflege
- Formulare unterstützen bei der Dateneingabe und Validierung!
- Wahlmöglichkeit für eine automatische Gehaltsgenehmigung
- Robuste Integration
- Feedback wird zur Überprüfung an das Arbeitsblatt zurückgegeben
- Verwaltet Änderungen an den Kern-Mitarbeiter und -Einsatzdaten
- Unterstützt eine große Anzahl von Schlüsselfeldern („Key Flexfields“) und beschreibenden Feldern („Descriptive Flexfields“) mit vollständiger Validierung

Element Entry Wizard

- Direkte Eingabe von Schlüsseldaten, Dateien nach Excel zu importieren, oder Daten von Oracle herunterzuladen
- Unterstützt wiederkehrende und nicht-wiederkehrende Element-Eingaben
- Formulare unterstützen bei der Dateneingabe und der Validierung
- Spalten konfigurieren sich dynamisch gemäß der Definition Ihrer Elemente

Ob Sie nun dabei sind, ein neues System einzuführen, Daten zu migrieren oder eine bestehende Implementierung zu pflegen, **Employee Wizard** kann einen beträchtlichen Wert für Ihr Unternehmen darstellen.

More4Apps Employee Wizard ermöglicht Ihnen das auf effiziente Weise Laden und Pflegen von großen Mengen an Mitarbeiterdaten in der Oracle E- Business Suite. Dieser Wizard enthält eine Download-Vorrichtung für das Herausziehen von existierenden Mitarbeiterdaten; Sie können die Daten ändern und in kürzester Zeit erneut laden.

More4Apps Employee Wizard enthält eine erhebliche Anzahl an Kern-Mitarbeiter- und Einsatzdaten einschließlich von:

- Daten über die angestellte Person, wie Name, -Adresse und -Telefonnummer
- Daten über Kontakte einschließlich von Beziehungen, Adressen und Telefonnummern
- Informationen über Mitarbeitereinsätze
- Gehaltsvorschlag, Gehaltsgenehmigung, Kostenkalkulation, Zahlungsmethode und Budgetdaten
- Eine große Anzahl von Schlüsselfeldern („Key Flexfields“) und von beschreibenden Feldern („Descriptive Flexfields“) mit **voller Validierung**.

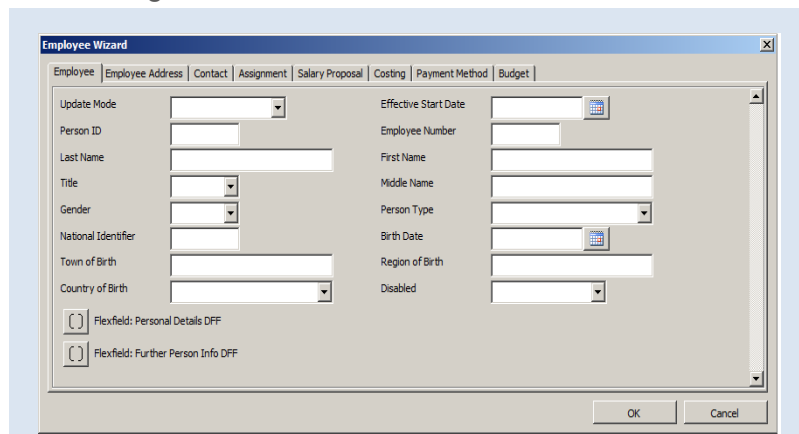

Element Entry Wizard wird die Dateneingabezeit der Schlüsselement-Eingaben in erheblichem Maße reduzieren. More4Apps Element Entry Wizard kann zur Pflege von sowohl wiederkehrenden wie auch nicht-wiederkehrenden Element-Eingaben hinsichtlich der Mitarbeitereinsätze angewendet werden. Das Arbeitsblatt konfiguriert sich automatisch selbst je nach Ihren Element-Definitionen durch das Display der relevanten Segmente und der Wertelisten. Extrahieren Sie bestehende Elementeeinträge, nehmen Sie Änderungen vor und laden Sie erneut. Von der Schnittstelle zurückkehrende Nachrichten werden sichtbar im Arbeitsblatt aufgezeichnet; das heißt, dass Fehler korrigiert und in kürzester Zeit wieder geladen werden können.

Ob Sie Elementeeinträge für Oracle HR, Benefits oder Payroll (Lohn- und Gehaltsabrechnung) pflegen müssen, More4Apps Element Entry Wizard steigert die Produktivität.

Special Information Wizard

- Laden von speziellen Informationen für Mitarbeiter in großer Zahl
- Konfiguriert sich selbst entsprechend Ihrer SIT Set-up
- Enthält benutzerdefinierte Feldnamen und Wertelisten

Konfiguriert sich Ihrem System Set Up entsprechend

More4Apps Wizards lesen Ihren System Set Up und konfigurieren sich dementsprechend selbst. Das heißt, dass die Dateneingabeformulare Felder und Flex-Felder korrekt anzeigen und validieren können (mit Listen von Werten, Datumsformaten, etc).

Umfangreiche Download-Möglichkeit

Die Download-Funktionen der More4Apps Wizards ermöglichen es Ihnen, zu extrahieren, zu ändern und Daten zurück nach Oracle® Applications hochzuladen.

Kontakt:

www.more4apps.com/contact-us

Adresse:

3000 Cathedral Hill, Guildford, Surrey, GU2 7YB, UK

Telefon:

+44 (0) 1483 243508

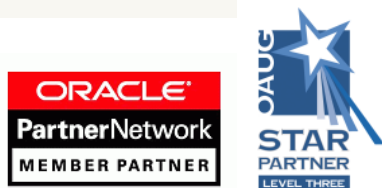

Der neue More4Apps **Special Information Wizard** ist eine wertvolle Ergänzung der More4Apps HR Werkzeuge die Ihnen die zeitaufwendige Aufgabe der Pflege von speziellen Informationen erleichtert durch die Ermöglichung spezielle Informationen für Mitarbeiter in hoher Zahl zu laden.

Special Information Types werden in Oracle Personal oft ausführlich benutzt für Daten wie Medizinische Eintragungen, Zertifizierungen, Qualifikationen, und so weiter. Diese Informationen manuell in Oracle HR zu pflegen kann eine zeitaufwändige Aufgabe sein.

More4Apps Special Information Wizard ist entwickelt worden um, durch eine einfach zu benutzen Excel Schnittstelle für schnelles Hochladen und Pflegen von speziellen Daten, die Produktivität zu verbessern.

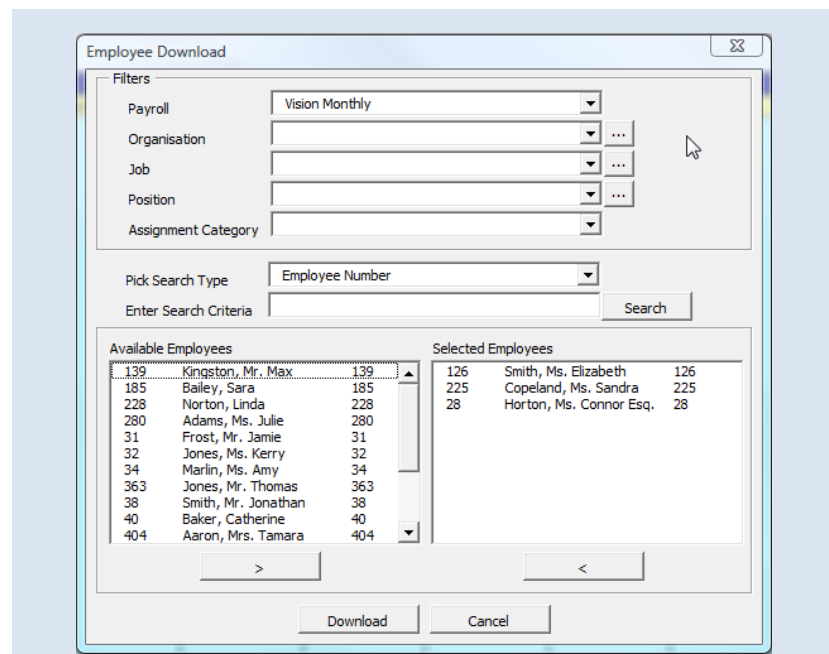

Kontrolle des gesamten Prozesses vom Spreadsheet aus

More4 Apps Wizards wurden so entwickelt, dass sie ohne die Anforderung sich in die Oracle® Forms einzuloggen, laufen. Deshalb können praktisch alle erforderlichen Prozesse innerhalb des More4Apps Wizards vorgelegt und überwacht werden.

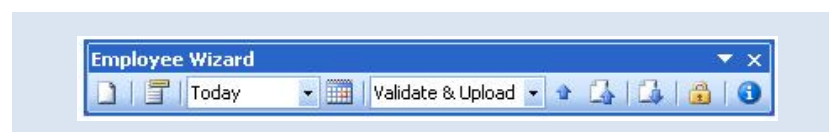

Downloaden Sie eine Testversion

Zum Downloaden einer Testversion, besuchen Sie uns auf:

www.more4apps.com/downloads